



**Bolsa
de Cereales**

Instituto de Estudios
Económicos

Informe de Comercialización Agrícola

**Mes 87 - Año VIII
Agosto 2019**

Campaña 2019/20

Las compras de granos por parte de los sectores exportador e industrial acumuladas al 31 de julio que se registran para la campaña 2019/20 arrojan una suma total de 11.6 MTn. Las principales comercializaciones a la fecha son las de maíz, trigo y soja, con 5.5, 3.6 y 2.3 MTn, respectivamente. Por su parte, las de girasol alcanzan las 0.1 MTn.

Compras acumuladas del sector exportador e industrial al 31-07-2019 en miles de toneladas

Campaña	Soja	Maíz	Trigo	Girasol	Cebada cervecera	Sorgo	Total
2014/15	0	0	0	0	0	0	0
2015/16	0	0	0	0	0	0	0
2016/17	981	2.864	749	0	0	0	4.594
2017/18	1.699	2.094	2.935	36	191	0	6.955
2018/19	1.198	2.115	4.207	0	216	0	7.736
2019/20	2.347	5.514	3.602	121	40	0	11.624

Fuente: Elaboración propia en base a Dirección de Mercados Agroalimentarios, MinAgri.

Soja

Las compras de soja por parte de los sectores exportador e industrial, en lo que va de la campaña 2019/20, alcanzan un volumen de 2.0 MTn, con 0.1 y 1.8 MTn para el sector exportador y el sector industrial, respectivamente.

Finalizado julio, la cosecha de soja se encuentra finalizada habiendo totalizado 56 MTn, de modo que presentó un crecimiento de 55.% en comparación con las 36 MTn cosechadas la campaña anterior.

Compras del sector exportador e industrial al 31-07-2019 en MTn

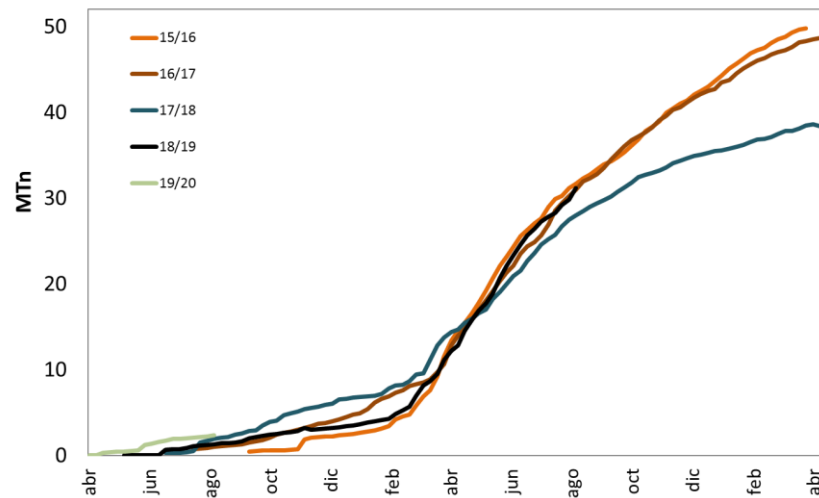

Resumen				
Campaña	Total Comprado	Total a fijar	Total fijado	% fijado/a fijar
2014/15	0	0	0	-
2015/16	0	0	0	-
2016/17	981	733	24	3%
2017/18	1.699	1.377	40	3%
2018/19	1.198	681	20	3%
2019/20	2.347	1.117	16	1%

Maíz

Las compras de maíz por parte de los sectores exportador e industrial, en lo que va de la campaña 2019/20, alcanzan un volumen de 5.5 MTn, que pertenecen en su totalidad al sector exportador, con menos de 0.1 MTn en el sector industrial.

Según el Panorama Agrícola Semanal, al 31 de julio, la cosecha de maíz alcanzó el 74.6% de la superficie sembrada, 9.4pp menos que a igual fecha del año anterior. Se mantiene la proyección de producción en 48.0 MTn, de las cuales 37.0 MTn ya han sido cosechadas

Compras del sector exportador e industrial al 31-07-2019 en MTn

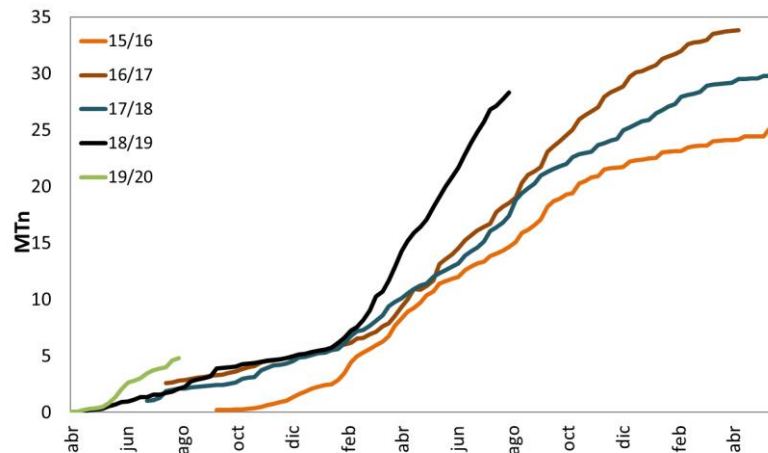

Resumen				
Campaña	Total Comprado	Total a fijar	Total fijado	% fijado/a fijar
2014/15	0	0	0	-
2015/16	0	0	0	-
2016/17	2.864	801	91	11%
2017/18	2.094	467	40	9%
2018/19	2.115	500	55	11%
2019/20	5.514	1.221	288	24%

Trigo

Las compras de trigo por parte de los sectores exportador e industrial, en lo que va de la campaña 2019/20, alcanzan un volumen de 3.6 MTn, correspondientes casi exclusivamente al sector exportador.

Según el Panorama Agrícola Semanal, al 31 de julio la siembra de trigo está prácticamente finalizada, con el 99.2% de las 6.6 MHa ya sembradas. De esta forma, se presenta levemente adelantada (1.9pp) con respecto a la campaña anterior.

Compras del sector exportador e industrial al 31-07-2019 en miles de toneladas

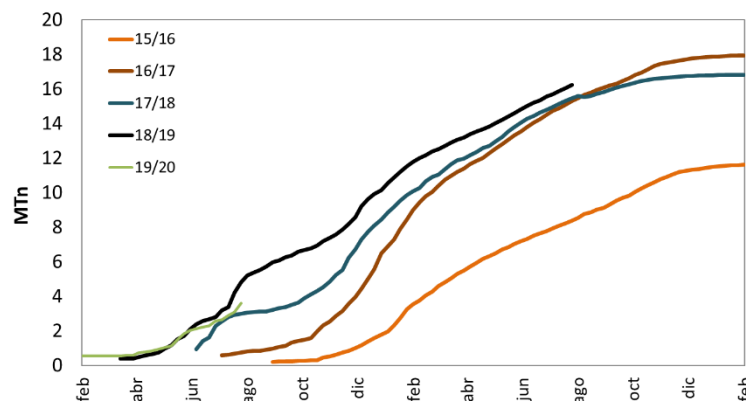

Resumen				
Campaña	Total Comprado	Total a fijar	Total fijado	% fijado/a fijar
2014/15	0	0	0	-
2015/16	0	0	0	-
2016/17	749	133	13	10%
2017/18	2.935	360	41	11%
2018/19	4.207	259	65	25%
2019/20	3.602	1.285	75	6%

Cebada

Las compras de cebada por parte de los sectores exportador e industrial, en el comienzo de la campaña 19/20, todavía son menores, con un total de 50 mTn, de las cuales 22 mTn corresponden al sector exportador y 28 mTn al industrial-

Por su parte, las compras de cebada forrajera por parte del sector exportador ascienden a sólo 10 mTn.

Compras del sector exportador e industrial al 31-07-2019 en miles de toneladas

Resumen - Campaña 2018-19			
Compras totales	Compras del sector exportador		Compras del sector industrial (31/7/2019)
	Cebada Forrajera	Cebada Cervecera	Cebada Cervecera
50	10	12	28

Resumen - Campaña 2018-19 (para exportación)		
Total a fijar	Total fijado	% fijado/a fijar
4	0	0%

Cebada cervecera

Las compras por parte de los sectores exportador e industrial de la campaña 2019/20, al 31 de julio, alcanzan un volumen de 40 mTn.

Compras del sector exportador e industrial al 31-07-2019 en miles de toneladas

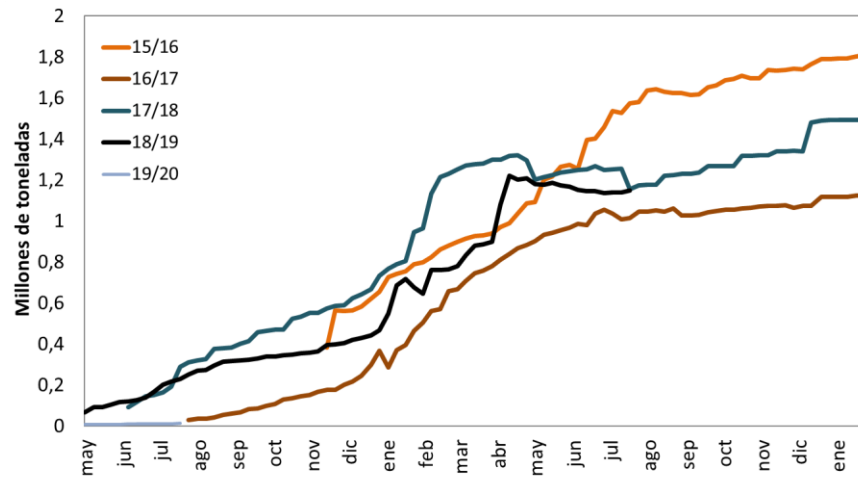

Resumen				
Campaña	Total Comprado	Total a fijar	Total fijado	% fijado/a fijar
2014/15	0	0	0	-
2015/16	0	0	0	-
2016/17	0	0	0	-
2017/18	191	7	0	0%
2018/19	216	4	0	0%
2019/20	40	3	0	0%

Campaña 2018/19

Las compras por parte de los sectores exportador e industrial al 31 de julio de 2019 de los seis principales cultivos se ubican por encima de las compras de la campaña anterior a igual fecha de 2018.

Para los seis principales cultivos, se alcanza un total comprado de 83.1 MTn, valor superior en 18.3 MTn a las 64.8 MTn registradas para la campaña 2017/18 al 31 de julio de 2018. La soja, con 31.2 MTn, se mantiene como el cultivo más comercializado, seguido por el maíz con 30.0 MTn y el trigo, con 16.2 MTn.

Compras del sector exportador e industrial al 31-07-2019 en miles de toneladas

Campaña	Soja	Maíz	Trigo	Girasol	Cebada cerv.	Sorgo	Total
2013/14	28.802	14.513	6.227	1.915	1.755	707	53.920
2014/15	37.214	16.351	10.766	2.112	1.579	568	68.589
2015/16	31.672	15.049	8.374	2.034	2.136	279	59.544
2016/17	30.264	18.989	15.076	2.488	1.646	485	68.948
2017/18	27.459	17.407	15.307	2.533	1.906	195	64.806
2018/19	31.187	29.961	16.237	2.753	2.564	428	83.130

Campaña 2018/19 - Julio

La comercialización de granos por parte de los sectores exportador e industrial al 31 de julio de 2019 se incrementó en 9.4 MTn con respecto al mes pasado para el total de los cultivos de la campaña 2018/19. Este valor es 3.3 MTn superior a la variación que se observó en el mismo período del año pasado para la campaña 2017/18, y es superior en 3.1 MTn al promedio de las tres campañas anteriores.

El maíz y la soja son los cultivos con la mayor suba, con 4.3 MTn más comercializadas en el último mes para el maíz y 3.9 MTn para la soja. La comercialización del trigo disminuyó hasta alcanzar las 0.9 MTn en julio.

Variación mensual de las compras del sector exportador e industrial al 31-07-2019 en miles de toneladas

Campaña	Soja	Maíz	Trigo	Girasol	Cebada cerv.	Sorgo	Total
2013/14	4.486	2.991	462	105	89	127	8.259
2014/15	5.470	2.330	745	154	144	91	8.934
2015/16	2.690	1.235	600	97	170	24	4.816
2016/17	4.615	2.303	830	140	0	99	7.987
2017/18	2.890	2.266	689	161	0	31	6.037
2018/19	3.898	4.260	912	216	0	92	9.377

Fuente: Elaboración propia en base a Dirección de Mercados Agroalimentarios, MinAgri.